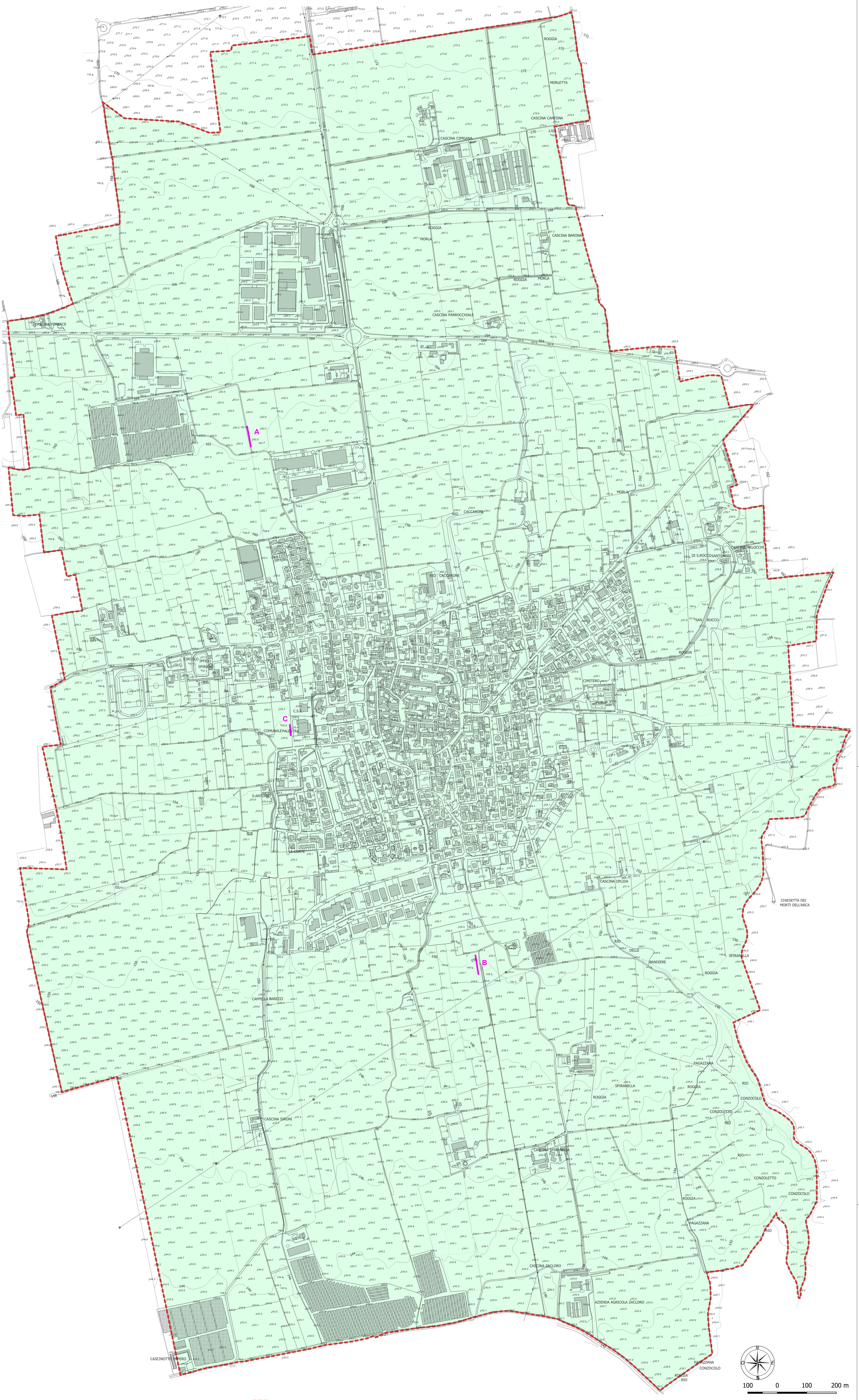

Confine comunale

Stendimento indagine sismica congiunta MASW + HVSR

Pericolosità sismica locale Z4a:
zona di fondovalle con presenza di depositi alluvionali e/o fluvioglaciali granulari e/o coesivi.
Amplificazioni litologiche e geometriche

REV.	DATA EMISSIONE	OGGETTO DI AGGIORNAMENTO
00	feb-23	Prima emissione

Comune di Spirano (BG)

N° ELABORATO: 03

OGGETTO
Aggiornamento della Componente Geologica del Piano di Governo del Territorio del Comune di Spirano

TITOLO ELABORATO
Carta della Pericolosità Sismica Locale

IL TECNICO
ORDINE DEI GEOLOGI della LOMBARDIA
MARCO CARRARO
geologo specialista
Albo n. 701 AP
sezione A

IL COMMITTENTE
Comune di Spirano
Provincia di Bergamo

DATA: Febbraio 2023

SCALA: 1:5.000

COMMESSA: 22/1179

ARCHIVIO
J:\PRG - PGT\Spirano\2022\QGIS\StudioGeologico 2022-10 Spirano.qgz

ecosphera
ECOSPHERA s.r.l.
via Malogno n. 2
25036 Palazzolo s/O (BS)
tel. 030.7402007
fax 030.7402017
info@ecosphera.net