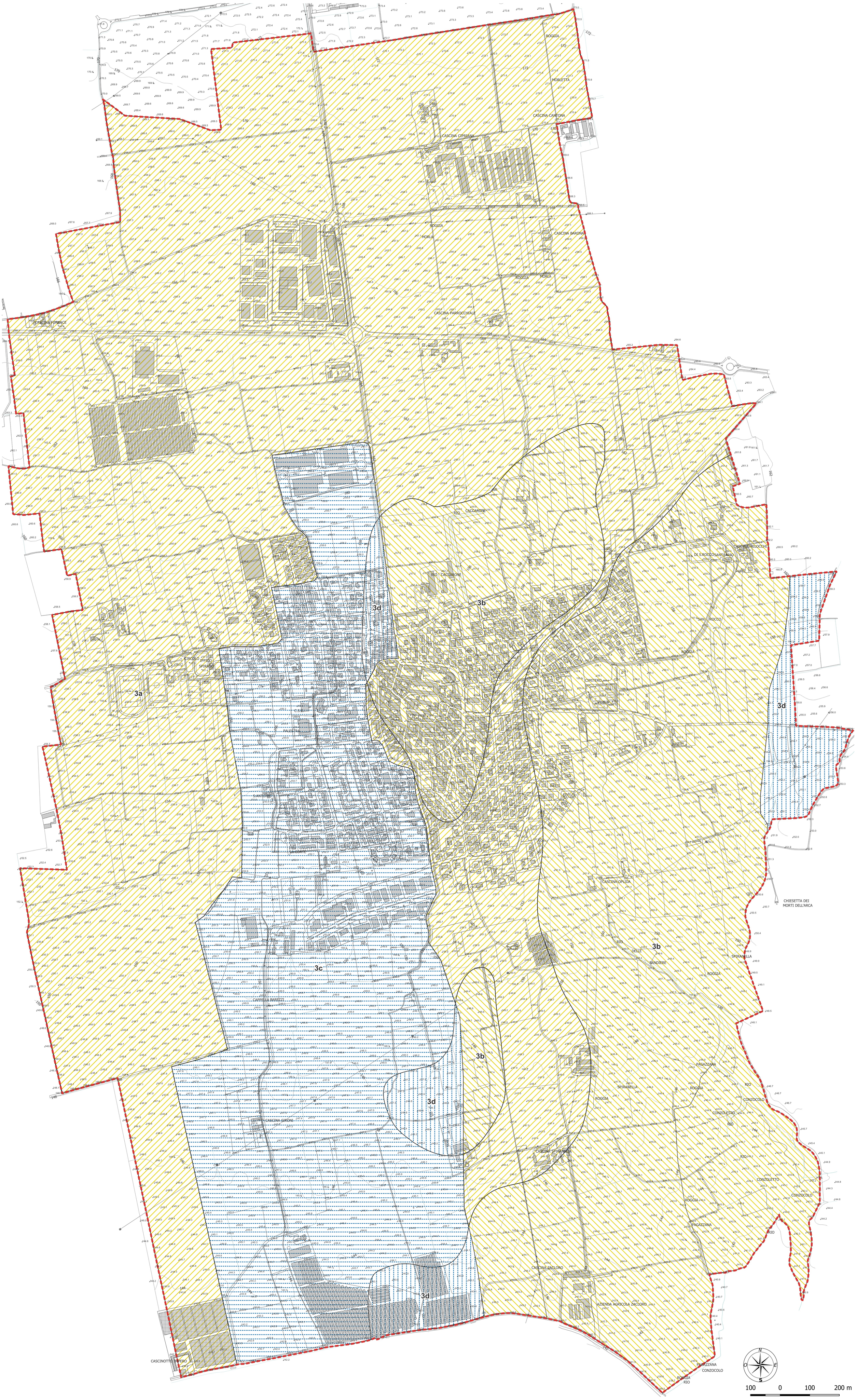

Confine comunale

Fattibilità con con consistentii limitazioni

3a zone con elevata vulnerabilità dell'acquifero e terreni con caratteristiche geotecniche da discrete a buone

3b zone con elevata vulnerabilità dell'acquifero e terreni con caratteristiche geotecniche da scadenti a discrete

3c zone a pericolosità P3/H del reticolo consortile, con elevata vulnerabilità dell'acquifero e terreni con caratteristiche geotecniche da discrete a buone

3d zone a pericolosità P3/H del reticolo consortile, con elevata vulnerabilità dell'acquifero e terreni con caratteristiche geotecniche da scadenti a discrete

REV.	DATA EMISSIONE	OGGETTO DI AGGIORNAMENTO
00	feb-23	Prima emissione

Comune di Spirano (BG)

N° ELABORATO: 06

OGGETTO: Aggiornamento della Componente Geologica del Piano di Governo del Territorio del Comune di Spirano

TITOLO ELABORATO: Carta della fattibilità geologica

IL TECNICO: ORDINE DEI GEOLOGI della LOMBARDIA – MARCO CARRARO geologo specialista Albo n. 701 AP sezione A

IL COMMITTENTE: Comune di Spirano, Provincia di Bergamo

DATA: Febbraio 2023

SCALA: 1:5.000

COMMESSA: 22/1179

ARCHIVIO: J:\PRG - PGT\Spirano\2022\QGIS\StudioGeologico 2022-10 Spirano.qgz

ecosphera
ECOSPHERA s.r.l.
via Malogno n. 2
25036 Palazzolo s/O (BS)
tel. 030.7402007
fax 030.7402017
info@ecosphera.net