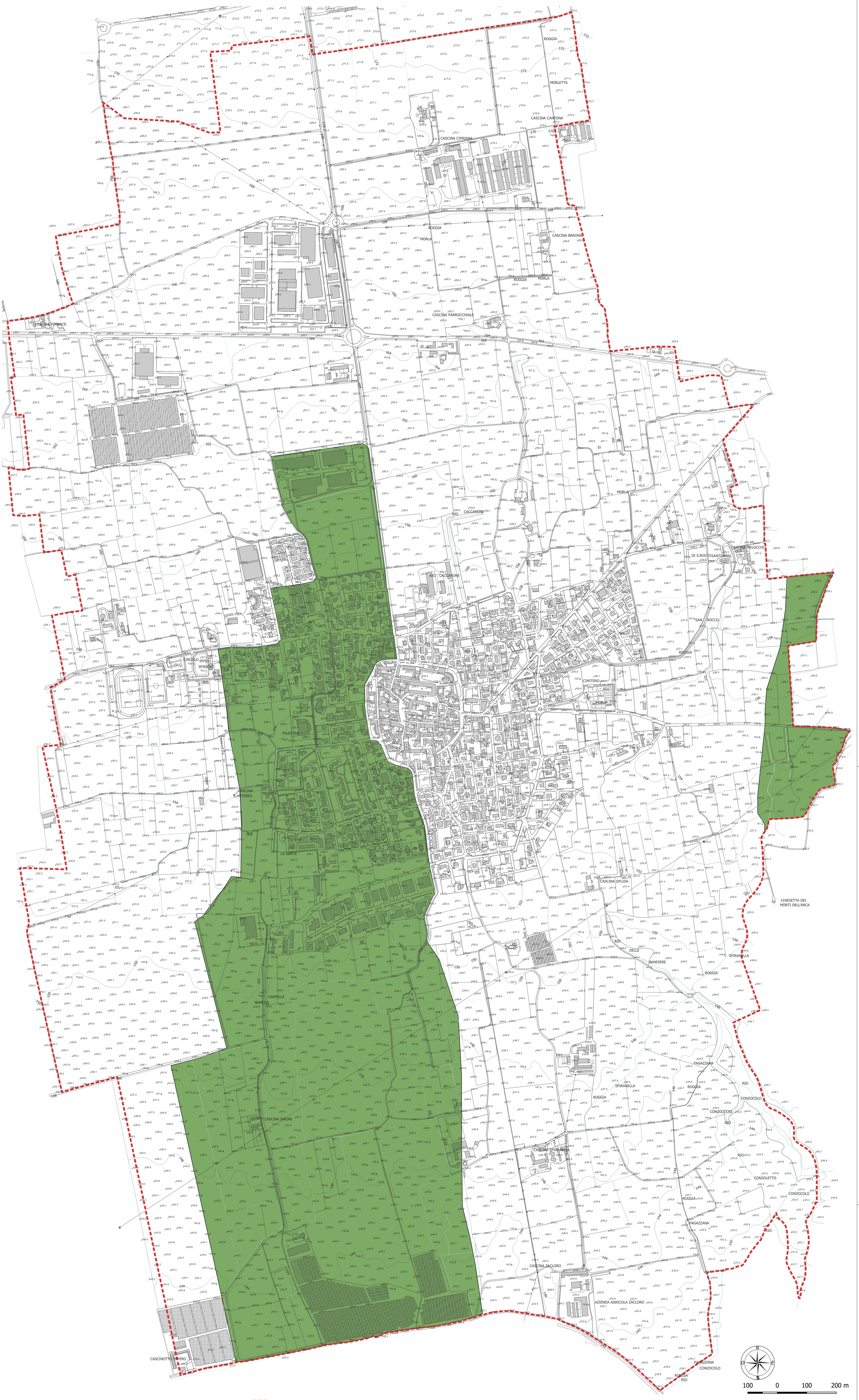

Confine comunale

Direttiva alluvioni (PGRA)

Reticolo secondario di pianura

Scenario frequente RSP - H

REV.	DATA EMISSIONE	OGGETTO DI AGGIORNAMENTO
00	feb-23	Prima emissione

Comune di Spirano (BG)

N° ELABORATO

07

OGGETTO

Aggiornamento della Componente Geologica del Piano di Governo del Territorio del Comune di Spirano

TITOLO ELABORATO

Carta del PGRA

IL TECNICO

ORDINE DEI GEOLOGI della LOMBARDIA
MARCO CARRARO
geologo specialista
Albo n. 701 AP
sezione A

IL COMMITTENTE

Comune di Spirano
Provincia di Bergamo

DATA

Febbraio 2023

SCALA

1:5.000

COMMESSA

22/1179

ecosphera

ECOSPHERA s.r.l.
via Malogno n. 2
25036 Palazzolo s/O (BS)
tel. 030.7402007
fax 030.7402017
info@ecosphera.net

ARCHIVIO

J:\PRG - PGT\Spirano\2022\QGIS\StudioGeologico 2022-10 Spirano.qgz